



ESTADO DE CUENTA

PERIODO: 1 DE JULIO AL 31 DE JULIO DE 2018
 DÍAS DEL PERIODO: 31
 NUMERO DE CLIENTE: 010971034
 R.F.C. IPE540101GX0

INSTITUTO DE PENSIONES DEL ESTADO DE JALISCO
 AV MAGISTERIO 1155
 COLONIA COLINAS DE LA NORMAL
 GUADALAJARA(JAL), MEXICO.
 C.P. 44270

BANCO DEL BAJIO S.A., INSTITUCION DE BANCA MULTIPLE.
 EJECUTIVO: MARIA CONCEPCION COSTILLA ESCOBEDO
 SUCURSAL: CHAPULTEPEC 333-6163078
 LOPEZ COTILLA 1465 AMERICANA
 GUADALAJARA, JALISCO
 C.P. 44160



CUENTA CUENTA MAESTRA 0109710340101
 CLABE INTERBANCARIA¹ 030320900002323360
 SALDO PROMEDIO MENSUAL MINIMO REQUERIDO \$ 5,000.00
 MONEDA PESOS
 FECHA DE CORTE 31 JULIO 2018

GAT NOMINAL³ ANTES DE IMPUESTOS 0.10 %
 GAT REAL⁴ ANTES DE IMPUESTOS -3.59 %
 RENDIMIENTOS \$ 5,750.71
 COMISIONES EFECTIVAMENTE COBRADAS \$0.00

SALDO ANTERIOR		(+) ⁵ DEPOSITOS		(-) ⁶ CARGOS		SALDO ACTUAL	
\$ 1,207,883.19		\$ 3,934,438.14		\$ 3,816,000.00		\$ 1,326,321.33	
SALDO PROMEDIO		DIAS TRANSCURRIDOS		TASA ANUAL BRUTA		TASA ANUAL NETA	
DEL PERIODO	EN EL AÑO	DEL PERIODO	EN EL AÑO	DEL PERIODO	EN EL AÑO	DEL PERIODO	EN EL AÑO
\$ 1,177,197.98	\$ 1,244,321.85	31	212	5.6700 %	0.0000 %	5.6700 %	0.0000 %
							ISR ⁷
							\$ 0.00



ESTADO DE CUENTA

PERIODO: 1 DE JULIO AL 31 DE JULIO DE 2018

DÍAS DEL PERIODO: 31

NUMERO DE CLIENTE: 000751529

R.F.C. IPE540101GX0

INSTITUTO DE PENSIONES DEL ESTADO DE JALISCO
 AV MAGISTERIO 1155
 COLONIA COLINAS DE LA NORMAL
 GUADALAJARA(JAL), MEXICO.
 C.P. 44270

BANCO DEL BAJIO S.A., INSTITUCION DE BANCA MULTIPLE.
 EJECUTIVO: MARIA CONCEPCION COSTILLA ESCOBEDO
 SUCURSAL: CHAPULTEPEC 333-6163078
 LOPEZ COTILLA 1465 AMERICANA
 GUADALAJARA, JALISCO
 C.P. 44160



CUENTA	CUENTA CLASICA 0007515290204
CLABE INTERBANCARIA ¹	030320075152902045
SALDO PROMEDIO MENSUAL MINIMO REQUERIDO	\$ 2,000.00
MONEDA	PESOS
FECHA DE CORTE	31 JULIO 2018

GAT NOMINAL ³ ANTES DE IMPUESTOS	NO APLICA
GAT REAL ⁴ ANTES DE IMPUESTOS	NO APLICA
RENDIMIENTOS	\$ 0.00
COMISIONES EFECTIVAMENTE COBRADAS	\$ 0.00

SALDO ANTERIOR		(+) ⁵ DEPOSITOS		(-) ⁶ CARGOS		SALDO ACTUAL	
SALDO PROMEDIO		DIAS TRANSCURRIDOS		TASA ANUAL BRUTA		TASA ANUAL NETA	
DEL PERIODO	EN EL AÑO	DEL PERIODO	EN EL AÑO	DEL PERIODO	EN EL AÑO	DEL PERIODO	EN EL AÑO
\$ 1,124,207.18		\$ 1,900,000.00		\$ 1,890,369.62		\$ 1,133,837.56	
\$ 1,187,982.77	\$ 1,125,797.03	31	212	0.0000 %	0.0000 %	0.0000 %	0.0000 %
							ISR ⁷
							\$ 0.00



*LAS COMISIONES NO INCLUYEN IVA, ESTE SE ENCUENTRA REPRESENTADO EN LA COLUMNA "OTROS CARGOS"

POR EL PERIODO DEL ESTADO DE CUENTA COMPRENDIDO DEL 1 DE JULIO AL 31 DE JULIO DE 2018 NO SE GENERARON MOVIMIENTOS DE DEDUCCION FISCAL, TRASLADO DE IVA O RETENCION DE IMPUESTOS A REPORTAR, POR LO CUAL, NO SE INCLUYE LA CADENA ORIGINAL NI SELLO DIGITAL.

INSTITUTO DE PENSIONES DEL ESTADO DE JALISCO
AV MAGISTERIO 1155 N/A
OBSERVATORIO
GUADALAJARA
JAL MEXICO CP 44270

Periodo	DEL 01/07/2018 AL 31/07/2018
Fecha de Corte	31/07/2018
No. de Cuenta	0450659835
No. de Cliente	19880271
R.F.C	IPE540101GX0
No. Cuenta CLABE	012320004506598353

SUCURSAL : 0687 GOBIERNO JALISCO
DIRECCION: AV. VALLARTA 1440 COL. AMERICANA MEX JA
PLAZA: GUADALAJARA
TELEFONO: 6693820

Información Financiera

MONEDA NACIONAL

Rendimiento		
Saldo Promedio		281,521.21
Días del Periodo		31
Tasa Bruta Anual	%	1.158
Saldo Promedio Gravable		0.00
Intereses a Favor (+)		280.94
ISR Retenido (-)		0.00
Comisiones de la cuenta		
Cheques pagados	0	0.00
Manejo de Cuenta		0.00
Anualidad		0.00
Operaciones	0	0.00
Total Comisiones		0.00
Cargos Objetados	0	0.00
Abonos Objetados	0	0.00

Comportamiento		
Saldo de Liquidación Inicial		25,606.61
Saldo de Operación Inicial		25,606.61
Depósitos / Abonos (+)	180	6,358,295.45
Retiros / Cargos (-)	11	6,337,000.00
Saldo Final (+)		46,902.06
Saldo de Operación Final		46,902.06
Saldo Promedio Mínimo Mensual Hasta:		0

Otros productos incluidos en el estado de cuenta (Inversiones)

Contrato	Producto	Tasa de Interes	GAT	GAT	Total de comisiones
			Nominal	Real	
			Antes de Impuestos		
N/A	N/A	N/A	N/A	N/A	N/A

INSTITUTO DE PENSIONES DEL ESTADO DE JALISCO
 MAGISTERIO 1155 N/A
 OBSERVATORIO
 GUADALAJARA
 JAL MEXICO CP 44266

Periodo	DEL 01/07/2018 AL 31/07/2018
Fecha de Corte	31/07/2018
No. de Cuenta	0448464022
No. de Cliente	19880271
R.F.C	IPE540101GX0
No. Cuenta CLABE	012320004484640226

SUCURSAL : 0687 GOBIERNO JALISCO
 DIRECCION: AV. VALLARTA 1440 COL. AMERICANA MEX JA
 PLAZA: GUADALAJARA
 TELEFONO: 6693820

Información Financiera

MONEDA NACIONAL

Rendimiento		
Saldo Promedio		19,105,826.82
Días del Periodo		31
Tasa Bruta Anual	%	1.158
Saldo Promedio Gravable		0.00
Intereses a Favor (+)		19,066.50
ISR Retenido (-)		0.00
Comisiones de la cuenta		
Cheques pagados	28	0.00
Manejo de Cuenta		0.00
Anualidad		0.00
Operaciones	0	0.00
Total Comisiones		2,764.00
Cargos Objetados	0	0.00
Abonos Objetados	0	0.00

Comportamiento		
Saldo de Liquidación Inicial		17,917,125.30
Saldo de Operación Inicial		17,917,125.30
Depósitos / Abonos (+)	32	307,293,446.58
Retiros / Cargos (-)	1994	307,842,307.33
Saldo Final (+)		17,368,264.55
Saldo de Operación Final		17,368,264.55
Saldo Promedio Mínimo Mensual Hasta:		0

Otros productos incluidos en el estado de cuenta (Inversiones)

Contrato	Producto	Tasa de Interes	GAT	GAT	Total de comisiones
			Nominal	Real	
			Antes de Impuestos		
N/A	N/A	N/A	N/A	N/A	N/A

Estimado Cliente,
Su Estado de Cuenta ha sido modificado y ahora tiene más detalle de información.
También le informamos que su Contrato ha sido modificado,
el cual puede consultarlo en cualquier sucursal o www.bancomer.com
Con Bancomer, adelante.

El Banco Nacional de México

Suc. 4786 SEC PENSIONES JAL
 MAGISTERIO 1155 LOCAL 6 PB.
 OBSERVATORIO M
 ENVIO PREFERENCIAL

CUENTA PRODUCTIVA MONEDA NACIONAL	
GAT Nominal antes de impuestos	No Aplica
GAT Real antes de impuestos	No Aplica
Interés Aplicable o Rendimientos	\$46,625.04
Comisiones efectivamente cobradas	\$2,055.00
La GAT real es el rendimiento que obtendría después de descontar la inflación estimada	

0003572



INSTITUTO DE PENSIONES DEL ESTADO DE JAL
 MAGISTERIO 1155
 OBSERVATORIO CHM
 44266 GUADALAJARA, JALISCO C.R.44101

La fecha de corte es la indicada después de la leyenda "ESTADO DE CUENTA AL".
 Salvo que expresamente se determine otra moneda, todas las cifras contenidas
 en el estado de cuenta se encuentran denominadas en Pesos Moneda Nacional.

El estado de cuenta contiene información de los siguientes productos y servicios:

RESUMEN GENERAL

PRODUCTO/SERVICIO	CONTRATO	SALDO ANTERIOR	SALDO AL 31/JUL/2018
Cuenta Productiva Moneda Nacional	7533364080	\$35,359,869.45	\$42,670,558.49
Etiqueta Interbancaria	002320479400005286		
Transferencia Electrónica de Fondos	29479103		

CUENTA PRODUCTIVA MONEDA NACIONAL

RESUMEN DEL: 01/JUL/2018 AL 31/JUL/2018

CONTRATO	7533364080	
Saldo Anterior		\$35,359,869.45
+) 223 Depósitos		\$468,364,978.49
-) 9514 Retiros		\$461,054,289.45
SALDO AL 31 DE JULIO DE 2018		\$42,670,558.49
Saldo Promedio		\$38,930,976.66
Días Transcurridos		31
Tasa Bruta		1.39%
Expresada en términos anuales)		
Tasa Neta		1.39%
Expresada en términos anuales)		
Impuesto Retenido		\$0.00
Intereses Pagados		\$46,625.04
Cheques Girados		137
Cheques Exentos		0

El Banco Nacional de México

Suc. 4786 SEC PENSIONES JAL
 MAGISTERIO 1155 LOCAL 6 PB.
 OBSERVATORIO M
 ENVIO PREFERENCIAL

CUENTA PRODUCTIVA MONEDA NACIONAL	
GAT Nominal antes de impuestos	No Aplica
GAT Real antes de impuestos	No Aplica
Interés Aplicable o Rendimientos	\$97.48
Comisiones efectivamente cobradas	\$0.00
La GAT real es el rendimiento que obtendría después de descontar la inflación estimada	

0003524



INSTITUTO DE PENSIONES DEL ESTADO DE JAL
 MAGISTERIO 1155
 OBSERVATORIO CHM
 44266 GUADALAJARA, JALISCO C.R.44101

La fecha de corte es la indicada después de la leyenda "ESTADO DE CUENTA AL". Salvo que expresamente se determine otra moneda, todas las cifras contenidas en el estado de cuenta se encuentran denominadas en Pesos Moneda Nacional.

Su estado de cuenta contiene información de los siguientes productos y servicios:

RESUMEN GENERAL			
PRODUCTO/SERVICIO	CONTRATO	SALDO ANTERIOR	SALDO AL 31/JUL/2018
Cuenta Productiva Moneda Nacional	7667055439	\$98,920.15	\$87,413.02
CLABE Interbancaria	002320478600006837		

CUENTA PRODUCTIVA MONEDA NACIONAL

RESUMEN DEL: 01/JUL/2018 AL 31/JUL/2018

CONTRATO	7667055439	
Saldo Anterior		\$98,920.15
(+) 354 Depósitos		\$3,211,572.83
(-) 54 Retiros		\$3,223,079.96
SALDO AL 31 DE JULIO DE 2018		\$87,413.02
Saldo Promedio		\$146,505.72
Días Transcurridos		31
Tasa Bruta		0.77%
(Expresada en términos anuales)		
Tasa Neta		0.77%
(Expresada en términos anuales)		
Impuesto Retenido		\$0.00
Intereses Pagados		\$97.48
Cheques Girados		0
Cheques Exentos		0

El Banco Nacional de México

Suc. 4786 SEC PENSIONES JAL
 MAGISTERIO 1155 LOCAL 6 PB.
 OBSERVATORIO M
 ENVIO PREFERENCIAL

CUENTA MAESTRA BANAMEX	
GAT Nominal antes de impuestos	No Aplica
GAT Real antes de impuestos	No Aplica
Interés Aplicable o Rendimientos	\$846.14
Comisiones efectivamente cobradas	\$0.00
La GAT real es el rendimiento que obtendría después de descontar la inflación estimada	



INSTITUTO DE PENSIONES DEL ESTADO DE JAL
 MAGISTERIO 1155
 OBSERVATORIO INM
 44266 GUADALAJARA, JALISCO C.R.44101

La fecha de corte es la indicada después de la leyenda "ESTADO DE CUENTA AL". Salvo que expresamente se determine otra moneda, todas las cifras contenidas en el estado de cuenta se encuentran denominadas en Pesos Moneda Nacional.

Su estado de cuenta contiene información de los siguientes productos y servicios:

RESUMEN GENERAL			
PRODUCTO/SERVICIO	CONTRATO	SALDO ANTERIOR	SALDO AL 31/JUL/2018
Cuenta Maestra Banamex	7516744992	\$1,443,786.80	\$1,083,434.43
CLABE Interbancaria	002320094300323375		
Digitem	29479103		

CUENTA MAESTRA BANAMEX

RESUMEN DEL: 01/JUL/2018 AL 31/JUL/2018

CONTRATO 7516744992		
Saldo Anterior		\$1,443,786.80
(+) 288 Depósitos		\$44,625,801.49
(-) 21 Retiros		\$44,987,000.00
(+) Intereses Pagados		\$846.14
SALDO AL 31 DE JULIO DE 2018		\$1,083,434.43
	EN EL PERIODO	EN EL AÑO
Saldo Promedio	\$1,156,153.36	
Días Transcurridos	31	
Tasa Pagada	0.84%	
(Expresada en términos anuales)		
Impuesto Retenido	\$0.00	
Intereses Pagados	\$846.14	\$6,577.21

RESUMEN POR MEDIOS DE ACCESO		RETIROS	DEPOSITOS
Cheques 943 32337		\$44,987,000.00	\$44,625,801.49

El Banco Nacional de México

Suc. 4786 SEC PENSIONES JAL
 MAGISTERIO 1155 LOCAL 6 PB.
 OBSERVATORIO M
 ENVIO PREFERENCIAL

CUENTA DE CHEQUES MONEDA NACIONAL	
GAT Nominal antes de impuestos	No Aplica
GAT Real antes de impuestos	No Aplica
Interés Aplicable o Rendimientos	No Aplica
Comisiones efectivamente cobradas	\$0.00
La GAT real es el rendimiento que obtendría después de descontar la inflación estimada	

0002950



INSTITUTO DE PENSIONES DEL ESTADO DE JAL
 MAGISTERIO 1155
 OBSERVATORIO CHM
 44266 GUADALAJARA, JALISCO C.R.44101

La fecha de corte es la indicada después de la leyenda "ESTADO DE CUENTA AL". Salvo que expresamente se determine otra moneda, todas las cifras contenidas en el estado de cuenta se encuentran denominadas en Pesos Moneda Nacional.

Su estado de cuenta contiene información de los siguientes productos y servicios:

RESUMEN GENERAL

PRODUCTO/SERVICIO	CONTRATO	SALDO ANTERIOR	SALDO AL 31/JUL/2018
Cuenta de Cheques Moneda Nacional	7620155286	\$10,000.00	\$10,000.00
CLABE Interbancaria	002320478600006329		

CUENTA DE CHEQUES MONEDA NACIONAL

RESUMEN DEL: 01/JUL/2018 AL 31/JUL/2018

CONTRATO	7620155286	
Saldo Anterior		\$10,000.00
(+)	5 Depósitos	\$152,089,929.14
(-)	6 Retiros	\$152,089,929.14
SALDO AL 31 DE JULIO DE 2018		\$10,000.00

Saldo Promedio	\$10,000.00
Días Transcurridos	31
Cheques Girados	0
Cheques Exentos	0

RESUMEN POR MEDIOS DE ACCESO

Cheques 4786 632	RETIROS	DEPOSITOS
	\$152,089,929.14	\$152,089,929.14



000610

INSTITUTO DE PENSIONES DEL ESTADO DE JAL
 MAGISTERIO 1155 PISO 6
 OBSERVATORIO
 GUADALAJARA JAL
 C.P. 44266 C.R. 02000 ENVIAR PZA 010 SUC 011



Estado de Cuenta TEMP GOB CPAGARE

Cuenta 01004945905
 CLABE 044320010049459050
 Fecha de corte 31-JUL-18
 Periodo 30-JUN-18/31-JUL-18
 No. de días en el periodo 32
 Moneda NACIONAL
 Banca COMERCIAL

R.F.C. Cliente IPE540101GX0
 Sucursal LA NORMAL
 CENTRO COMERCIAL LA NORMAL LOCAL 24
 CENTRO
 Plaza GUADALAJARA, JAL

Resumen de Saldos		Comportamiento de transacciones en tu cuenta	
Saldo inicial	\$0.48	Saldo inicial= \$0.48 Saldo final= \$0.48	
(+) Depósitos	\$155,591,795.19		
(+) Intereses recibidos (Tasa 0.00%)	\$0.00		
(-) Retiros	\$155,591,795.19		
(-) Comisiones cobradas	\$0.00		
(-) Impuestos	\$0.00		
(=) Saldo final de la cuenta	\$0.48		
(+) Saldo final inversiones a plazo			
(=) Saldo final cuenta + inversiones	\$0.48		
Sdo. Prom. Mln. requerido en cuenta	NO APLICA		
Sdo. Prom. (1) de la Cta. JULIO	\$0.48		

1 Es el promedio de los saldos diarios del periodo.

EL CONTRATO DE TU CUENTA SERA MODIFICADO A PARTIR DEL 02-JULIO-18. CONSULTA: SCOTIABANK.COM/MX/CONTRATOS.



Te recordamos que, de acuerdo al artículo 61 de la Ley de Instituciones de Crédito, si tu cuenta no tiene movimientos* por tres años consecutivos, tus recursos serán traspasados a una cuenta global concentradora y si permanecen sin movimientos por tres años más, serán traspasados a la beneficencia pública hasta por el monto señalado en el citado artículo.

*Los depósitos y retiros programados automáticamente o los realizados por el propio banco, no se consideran movimientos en términos de esta disposición.

SI DESEAS RECIBIR PAGOS A TRAVES DE TRANSFERENCIAS ELECTRONICAS DE FONDOS INTERBANCARIOS (APLICA SOLO EN MONEDA NACIONAL), DEBERAS INFORMAR A LAS PERSONAS QUE TE ENVIARAN LOS PAGOS RESPECTIVOS, TU NUMERO CLABE : 044320010049459050

Detalle de tus movimientos

LAS TASAS DE INTERES ESTAN EXPRESADAS EN TERMINOS ANUALES SIMPLES.

EN EL CASO DE ENVIO DE TRANSFERENCIAS SPEI EL NOMBRE DEL BENEFICIARIO ES UN DATO NO CERTIFICADO POR ESTA INSTITUCION.

LOS SIGUIENTES DATOS SON INFORMATIVOS POR LO QUE, EN SU CASO, YA SE ENCUENTRAN CONSIDERADOS EN EL DETALLE DE TUS MOVIMIENTOS.

Total de comisiones cobradas en el Periodo: \$0.00

011497
INSTITUTO DE PENSIONES DEL ESTADO DE JALISCO
AV MAGISTERIO 1155 N/A
OBSERVATORIO
GUADALAJARA JAL CP 44270
00040



0000000000000000000019880271000004100032604068750316507984427035
0326 13 041 10 31 07 011497 000

DOMICILIO FISCAL
AV MAGISTERIO 1155
SECTOR HIDALGO
GUADALAJARA JAL CP 44270

Periodo	Del 01/07/2018 al 31/07/2018
Fecha de Corte	31/07/2018
No. de Cuenta	0450659835
No. de Cliente	19880271
R.F.C.	IPE540101GX0
No. Cuenta CLABE	012 320 00450659835 3

SUCURSAL 0687: GOBIERNO JALISCO
DIRECCION: AV. VALLARTA 1440
COL. AMERICANA MEX JA
GUADALAJARA
PLAZA: 6693820
TELEFONO:

Información Financiera

Rendimiento		
Saldo Promedio		281,521.21
Días del Periodo		31
Tasa Bruta Anual	%	1.158
Saldo Promedio Gravable		0.00
Intereses a Favor* (+)		280.94
I.S.R. Retenido* (-)		0.00
Comisiones		
Cheques pagados*	0	0.00
Manejo de Cuenta*		0.00
Anualidad*		0.00
Operaciones	0	0.00
Total de Comisiones		0.00
Cargos Objetados	0	0.00
Abonos Objetados	0	0.00

MONEDA NACIONAL

Comportamiento			
Saldo de Liquidación Inicial			25,606.61
Saldo de Operación Inicial			25,606.61
Depósitos / Abonos (+)	180		6,358,295.45
Retiros / Cargos (-)	11		6,337,000.00
Saldo de Liquidación Final (+)			46,902.06
Saldo de Operación Final			46,902.06
Saldo Mínimo Requerido			0.00

Otros productos incluidos en el estado de cuenta (Inversiones)					
Contrato	Producto	Tasa de Interés	GAT Nominal	GAT Real	Total de Comisiones
ANTES DE IMPUESTOS					
N/A	N/A	N/A	N/A	N/A	N/A

010440 INSTITUTO DE PENSIONES DEL ESTADO DE JALISCO
 MAGISTERIO 1155 N/A
 OBSERVATORIO
 GUADALAJARA JAL CP 44266
 00040



0000000000000000000019880271000004100032001070757318407584420071
 0326 13 041 10 31 07 010440 000

DOMICILIO FISCAL
 AV MAGISTERIO 1155
 SECTOR HIDALGO
 GUADALAJARA JAL CP 44270

Periodo	Del 01/07/2018 al 31/07/2018
Fecha de Corte	31/07/2018
No. de Cuenta	0157845871
No. de Cliente	19880271
R.F.C.	IPE540101GX0
No. Cuenta CLABE	012 320 00157845871 2

SUCURSAL 0707: BCA PATRIMONIAL ANDARES
 DIRECCION: AV. ACUEDUCTO 4815
 COL. FRACC. REAL DEL ACUEDUCTO
 PLAZA: ZAPOPAN
 TELEFONO: 6485520

Información Financiera

Rendimiento		
Saldo Promedio		18,475.45
Días del Periodo		31
Tasa Bruta Anual	%	0.000
Saldo Promedio Gravable		0.00
Intereses a Favor* (+)		0.00
I.S.R. Retenido* (-)		0.00
Comisiones		
Cheques pagados*	0	0.00
Manejo de Cuenta*		0.00
Anualidad*		0.00
Operaciones	0	0.00
Total de Comisiones		-638.00
Cargos Objetados	0	0.00
Abonos Objetados	0	0.00

MONEDA NACIONAL

Comportamiento		
Saldo de Liquidación Inicial		18,744.13
Saldo de Operación Inicial		18,744.13
Depósitos / Abonos (+)	4	2,191,853.96
Retiros / Cargos (-)	19	2,192,594.04
Saldo de Liquidación Final (+)		18,004.05
Saldo de Operación Final		18,004.05
Saldo Mínimo Requerido		11,999.99

Otros productos incluidos en el estado de cuenta (Inversiones)					
Contrato	Producto	Tasa de Interés	GAT Nominal	GAT Real	Total de Comisiones
ANTES DE IMPUESTOS					
N/A	N/A	N/A	N/A	N/A	N/A

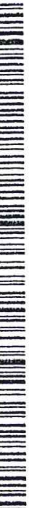

BELIEVE



CLIENTE	SUCURSAL	No. DE CLIENTE	DÍAS DEL PERIODO (31)
INSTITUTO DE PENSIONES DEL ESTADO DE JALISCO ANTES DIRECCION DE PENSIONES DEL	TERRANOVA	000028286	1 AL 31 DE JULIO DE 2018

RESUMEN DE LA CUENTA EJECUTIVA No. 00097183635 - MONEDA NACIONAL

SALDO ANTERIOR	A	12,200,666.33
DEPÓSITOS Y ABONOS (+)		1,712,625,631.24
RENDIMIENTO BRUTO (+)		305,532.56
TOTAL DEPÓSITOS Y ABONOS (+)	B	1,712,931,163.80
OTROS CARGOS (-)	C	1,716,110,000.00
RETIROS EN EFECTIVO (-)	D	0.00
COMISIONES (-)	E	0.00
I.V.A. (-)		0.00
I.S.R. RETENIDO (-)		0.00
TOTAL RETIROS Y CARGOS		1,716,110,000.00
SALDO FINAL	F	9,021,830.13
SALDO PROMEDIO MÍNIMO REQUERIDO		0.00
SALDO PROMEDIO MENSUAL		47,849,282.68
DÍAS TRANSCURRIDOS		31
TASA BRUTA ANUALIZADA PROMEDIO ¹		7.4152%
TASA NETA ANUALIZADA PROMEDIO ¹		7.4152%
RENDIMIENTO NETO		305,532.56

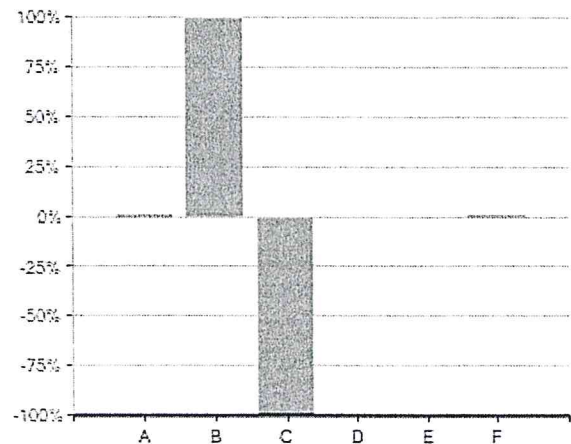

- El 100 % representa la suma de los importes de Abono(+) o Cargo(-)
- El concepto C en el gráfico incluye el importe de IVA e ISR retenido

"SI DESEA RECIBIR PAGOS A TRAVÉS DE TRANSFERENCIAS ELECTRÓNICAS DE FONDOS INTERBANCARIAS (TEF, SPEI), DEBERA PROPORCIONAR A LA PERSONA QUE LE ENVIARÁ EL O LOS PAGOS RESPECTIVOS, EL NUMERO DE CUENTA QUE A CONTINUACIÓN SE INDICA: 060320000971836353

CUENTA DE CHEQUES
Estado de Cuenta



*INSTITUTO DE PENSIONES DEL ESTADO DE JALISCO

CR.00204
C19.03-03808-00-XMT

C. MAGISTERIO NO. 1155
COL. OBSERVATORIO
44270 GUADALAJARA JALISCO

-01
37716
2065

NÚMERO DE CUENTA
4041500463
NÚMERO DE CLIENTE
17696540
RFC
IPE540101GX0

CLABE INTERBANCARIA
021320040415004637

RESUMEN DE CUENTAS

▶ Saldo Inicial del Periodo	\$ 127,911.62
▶ Depósitos/ Abonos	\$ 9,650,000.00
▶ Retiros/Cargos	\$ 9,664,700.57
▶ Intereses Netos Sin Capital Informativo	\$ 0.00
▶ IVA Informativo	\$ 115.20
▶ Saldo Final del Periodo	\$ 113,211.05
▶ Sucursal	03808
▶ Plaza	03
▶ Días Transcurridos en el mes	31
▶ Período del	01/07/2018 al 31/07/2018

La fecha de corte coincide con el período indicado
Las tasas de interés son expresadas en términos anuales

Cuenta	Interés Aplicable	Comisiones Cobradas	GAT Nominal	GAT Real
4041500463	0.00%	\$ 720.00	0.00% Antes de Impuestos	- 3.69% Antes de Impuestos

CIFRAS EXPRESADAS EN PESOS MEXICANOS

RESUMEN DE TU CUENTA DE CHEQUES

Comisiones Cobradas en el Mes	\$ 720.00
Saldo Promedio Mínimo Requerido	\$ 20,000.00
Saldo Promedio en el Mes (promedio de los saldos diarios del periodo)	\$ 746,849.47
Tasa Promedio Nominal	0.0000%
Pago Interés Nominal en el Mes	\$ 0.00
Pago de Interés Nominal en el Año	\$ 0.00
IVA Cobrado	\$ 115.20
ISR Retenido en el Mes	\$ 0.00
ISR Retenido en el Año	\$ 0.00

Saldo Final \$113,211.05, Comisiones \$720.00

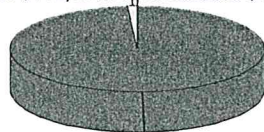

Otros Cargos \$9,663,865.37

Saldo Inicial \$	127,911.62
Saldo Final \$	113,211.05
Comisiones \$	720.00
Retiro en Efectivo \$	0.00
Otros Cargos \$	9,663,865.37



Bansí, S.A., Institución de Banca Múltiple, recibe tus consultas, reclamaciones o aclaraciones, a través de la Especializada de Atención a Usuarios (UNE), ubicada en Ave. Terranova No. 325, Fracc. Terranova, C.P. 44689, Jalisco, así como en cualquiera de nuestras sucursales u oficinas, o bien, en el correo electrónico UNE@bansi.com.mx o al teléfono 01 (33) 3648 4832.

Si estás inconforme con los datos que aparecen en tu estado de cuenta, te agradecemos que lo informes por escrito a la sucursal de la que eres cuentahabiente, dentro de los 90 días naturales contados a partir de la fecha de corte.

En caso de que no obtengas una respuesta satisfactoria, puedes acudir a la Comisión Nacional para la Protección y Defensa de los Usuarios de Servicios Financieros www.gob.mx/condefesf, teléfonos (55) 5340 0999 y (01 800) 999 8080.

CLIENTE: INSTITUTO DE PENSIONES DEL ESTADO DE JALISCO ANTES DIRECCION DE PENSIONES DEL
 SUCURSAL: TERRANOVA
 No. DE CLIENTE: 000028286
 DÍAS DEL PERIODO (31): 1 AL 31 DE JULIO DE 2018

RESUMEN DE LA CUENTA CLASICA INSTITUCIONAL No. 00097181900 - MONEDA NACIONAL

SALDO ANTERIOR	A	0.00
DEPÓSITOS Y ABONOS(+)		3,726,819,718.97
RENDIMIENTO BRUTO (+)		0.00
TOTAL DEPÓSITOS Y ABONOS(+)	B	3,726,819,718.97
OTROS CARGOS(-)	C	3,726,819,718.97
RETIROS EN EFECTIVO(-)	D	0.00
COMISIONES(-)	E	0.00
I.V.A.(-)		0.00
I.S.R. RETENIDO(-)		0.00
TOTAL RETIROS Y CARGOS		3,726,819,718.97
SALDO FINAL	F	0.00
SALDO PROMEDIO MÍNIMO REQUERIDO		0.00
SALDO PROMEDIO MENSUAL		0.00
DÍAS TRANSCURRIDOS		31
TASA BRUTA ANUALIZADA ^{1,2}		
TASA NETA ANUALIZADA ^{1,2}		
RENDIMIENTO NETO		0.00

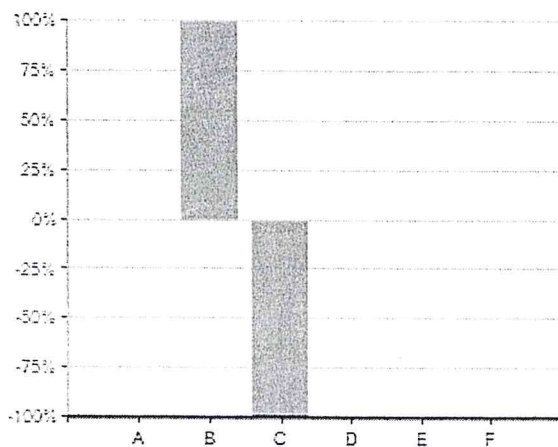

- El 100 % representa la suma de los importes de Abono(+) o Cargo(-)
- El concepto C en el gráfico incluye el importe de IVA e ISR retenido

"SI DESEA RECIBIR PAGOS A TRAVÉS DE TRANSFERENCIAS ELECTRÓNICAS DE FONDOS INTERBANCARIAS (TEF, SPEI), DEBERÁ PROPORCIONAR A LA PERSONA QUE LE ENVIARÁ EL O LOS PAGOS RESPECTIVOS, EL NÚMERO DE CUENTA QUE A CONTINUACIÓN SE INDICA: 060320000971819008 CLAVE BANCARIA ESTANDARIZADA (CLABE), ASÍ COMO EL NOMBRE DE ESTE BANCO".

La reproducción no autorizada de este comprobante constituye un delito en los términos de las disposiciones fiscales. Pago en una sola exhibición.

Conforme a lo establecido en la Ley de Protección al Ahorro Bancario y de acuerdo con la séptima etapa que conforma el Programa del Instituto para la Protección al Ahorro Bancario (IPAB), aplicable del 1 de enero del 2005 en adelante, los productos de depósitos y captación estarán garantizados por el IPAB hasta por un monto total equivalente a cuatrocientas mil unidades de inversión (UDIS) por cliente; las obligaciones garantizadas documentadas en títulos nominativos quedarán cubiertas siempre y cuando los títulos no hayan sido negociados. www.gob.mx/ipab



En Bansí protegemos tus datos personales, consulta nuestro Aviso de Privacidad en nuestra página de internet www.bansi.com.mx



CLIENTE INSTITUTO DE PENSIONES DEL ESTADO DE JALISCO ANTES DIRECCION DE PENSIONES DEL
 SUCURSAL TERRANOVA
 No. DE CLIENTE 000028286
 DÍAS DEL PERIODO (31) 1 AL 31 DE JULIO DE 2018

RESUMEN DE LA CUENTA EJECUTIVA No. 00097095680 - MONEDA NACIONAL

SALDO ANTERIOR	A	1,941,624.84
DEPÓSITOS Y ABONOS (+)		99,293,814.31
RENDIMIENTO BRUTO (+)		7,563.11
TOTAL DEPÓSITOS Y ABONOS (+)	B	99,301,377.42
OTROS CARGOS (-)	C	99,358,639.97
RETIROS EN EFECTIVO (-)	D	0.00
COMISIONES(-)	E	0.00
I.V.A.(-)		0.00
I.S.R. RETENIDO(-)		0.00
TOTAL RETIROS Y CARGOS		99,358,639.97
SALDO FINAL	F	1,884,362.29
SALDO PROMEDIO MÍNIMO REQUERIDO		0.00
SALDO PROMEDIO MENSUAL		2,217,360.05
DÍAS TRANSCURRIDOS		31
TASA BRUTA ANUALIZADA PROMEDIO ¹		3.9610%
TASA NETA ANUALIZADA PROMEDIO ¹		3.9610%
RENDIMIENTO NETO		7,563.11

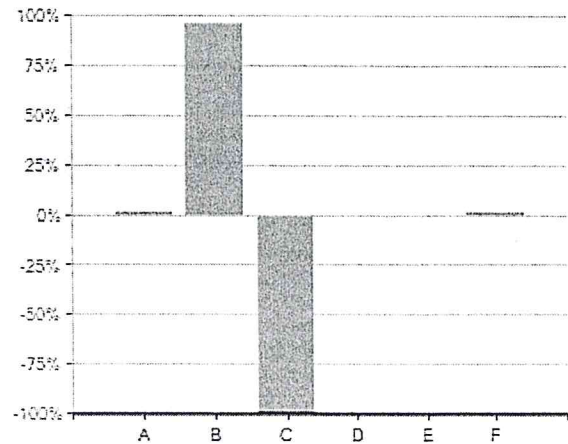

- El 100 % representa la suma de los importes de Abono(+) o Cargo(-)
- El concepto C en el gráfico incluye el importe de IVA e ISR retenido

"SI DESEA RECIBIR PAGOS A TRAVÉS DE TRANSFERENCIAS ELECTRÓNICAS DE FONDOS INTERBANCARIAS (TEF, SPEI), DEBERA PROPORCIONAR A LA PERSONA QUE LE ENVIARÁ EL O LOS PAGOS RESPECTIVOS, EL NUMERO DE CUENTA QUE A CONTINUACIÓN SE INDICA: 060320000970956807 CLAVE BANCARIA ESTANDARIZADA (CLABE), ASI COMO EL NOMBRE DE ESTE BANCO".

INSTITUTO DE PENSIONES DEL ESTADO DE JALISCO
 AVENIDA MAGISTERIO 1155 PISO 1 DEPTO. 1
 OBSERVATORIO
 GUADALAJARA JAL. C.P. 44266
 SUCURSAL: 0238 GUADALAJARA AMERICAS I
 TIPO DE ENVÍO: CUSTODIA



NO. DE CLIENTE: 23986883
 RFC: IPES40101GX0

DATOS DE SUCURSAL:
 PLAZA: 9491 PLAZA GUADALAJARA
 DIRECCIÓN: CIRCUNVALACION PROVIDENCIA 1010 COUNTRY CLUB
 TELÉFONO: 6783500

INFORMACIÓN DEL PERIODO

Periodo Del 01/Julio/2018 al 31/Julio/2018
 Fecha de corte 31/Julio/2018
 Moneda PESOS

DETALLE ENLACE ESPECIAL PM ▼

Resumen del periodo

Saldo inicial del periodo	\$ 17,169,131.67
+ Total de depósitos	\$ 149,678,640.06
- Total de retiros	\$ 148,235,904.57
+ Intereses Netos Ganados	\$ 123,342.49
- Total de comisiones cobradas	\$ 0.00
- IVA sobre comisiones (16%)	\$ 0.00
- Intereses Cobrados	\$ 0.00
Saldo actual	\$ 18,735,209.65
Saldo disponible al día*	\$ 18,735,209.65

Saldo Promedio

Saldo promedio mínimo	\$ 0.00
En el Periodo 01 Jul al 31 Jul:	\$ 19,637,768.94
Días que comprende el periodo	31

Intereses devengados

Tasa Bruta Anual	7.29%
Interés Tasa Bruta Anual	\$ 123,342.49
Retención de ISR	\$ 0.00
INTERESES NETOS GANADOS	\$ 123,342.49

Saldo no disponible al día

Depósitos de Cheques S.B.C.	\$ 0.00
Ret. Garantía Líquida	\$ 0.00
Comisiones pendientes de aplicar	\$ 0.00
Compras no aplicadas	\$ 0.00
TOTAL	\$ 0.00

Resumen de comisiones

Cheques girados	257
Cheques girados sin comisión	257
Cheques girados con comisión	0
Importe de la comisión	\$ 0.00
Por cheques devueltos	\$ 0.00
Otras comisiones	\$ 0.00

CUENTA PRODUCTIVA ESPECIAL
 (Saldo inicial de \$17,169,131.67)

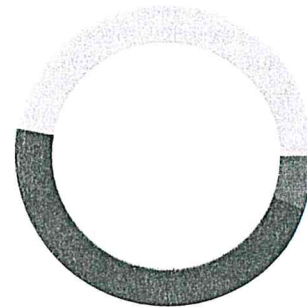

DEPÓSITOS	\$149,678,640.06
RETIROS	\$148,235,904.57
COMISIONES	\$0.00
OTROS CARGOS	\$0.00
SALDO FINAL	\$18,735,209.65

QUEREMOS
**QUE TU DINERO
 CREZCA
 SEGURO**

Gana el
110%
 de Cetes
 con pagaré

Pagaré

INSTITUTO DE PENSIONES DEL ESTADO DE JALISCO
 AVENIDA MAGISTERIO 1155 PISO 1 DEPTO. 1
 OBSERVATORIO
 GUADALAJARA JAL. C.P. 44266
 SUCURSAL: 0238 GUADALAJARA AMERICAS I
 TIPO DE ENVÍO: CUSTODIA



NO. DE CLIENTE: 23986883
 RFC: IPE540101GXO

DATOS DE SUCURSAL:
 PLAZA: 9491 PLAZA GUADALAJARA
 DIRECCIÓN: CIRCUNVALACION PROVIDENCIA 1010 COUNTRY CLUB
 TELÉFONO: 6783500

INFORMACION DEL PERIODO

Periodo Del 01/Julio/2018 al 31/Julio/2018
 Fecha de corte 31/Julio/2018
 Moneda PESOS

DETALLE ENLACE GLOBAL PM S/INT. ▾

Resumen del periodo	
Saldo inicial del periodo	\$ 5,000.00
+ Total de depósitos	\$ 46,587,281.57
- Total de retiros	\$ 46,587,281.57
+ Intereses Netos Ganados	\$ 0.00
- Total de comisiones cobradas	\$ 0.00
- IVA sobre comisiones (16%)	\$ 0.00
- Intereses Cobrados	\$ 0.00
Saldo actual	\$ 5,000.00
Saldo disponible al día*	\$ 5,000.00
Saldo Promedio	
Saldo promedio mínimo	\$ 0.00
En el Periodo 01 Jul al 31 Jul:	\$ 5,000.00
Días que comprende el periodo	31
Intereses devengados	
Tasa Bruta Anual	0.00%
Interés Tasa Bruta Anual	\$ 0.00
Retención de ISR	\$ 0.00
INTERESES NETOS GANADOS	\$ 0.00
Saldo no disponible al día	
Depósitos de Cheques S.B.C.	\$ 0.00
Ret. Garantía Líquida	\$ 0.00
Comisiones pendientes de aplicar	\$ 0.00
Compras no aplicadas *	\$ 0.00
TOTAL	\$ 0.00
Resumen de comisiones	
Cheques girados	0
Cheques girados sin comisión	0
Cheques girados con comisión	0
Importe de la comisión	\$ 0.00
Por cheques devueltos	\$ 0.00
Otras comisiones	\$ 0.00

ENLACE GLOBAL PM S/INTERESES
 (Saldo inicial de \$5,000.00)

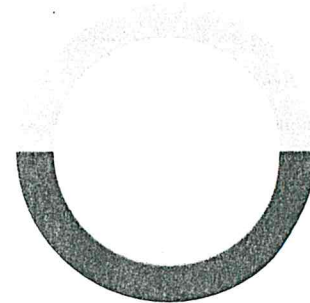

DEPÓSITOS	\$46,587,281.57
RETIROS	\$46,587,281.57
COMISIONES	\$0.00
OTROS CARGOS	\$0.00
SALDO FINAL	\$5,000.00

QUEREMOS
 QUE TU DINERO
**CREZCA
 SEGURO**

Pagaré

Gana el
110%
 de Cetes
 con pagaré

INSTITUTO DE PENSIONES DEL ESTADO DE JALISCO
 CALLE AVE MAGISTERIO 1155
 S H
 GUADALAJARA JAL. C.P. 44270
 SUCURSAL: 0238 GUADALAJARA AMERICAS I
 TIPO DE ENVIO: CORREO



NO. DE CLIENTE: 23986883
 RFC: IPES40101GX0

DATOS DE SUCURSAL:
 PLAZA: 9491 PLAZA GUADALAJARA
 DIRECCIÓN: CIRCUNVALACION PROVIDENCIA 1010 COUNTRY CLUB
 TELÉFONO: 6783500

INFORMACIÓN DEL PERIODO

Periodo Del 01/Julio/2018 al 31/Julio/2018
 Fecha de corte 31/Julio/2018
 Moneda PESOS

DETALLE ENLACE GLOBAL PM C/INT. ▼

Resumen del periodo

Saldo inicial del periodo	\$ 1,326.59
+ Total de depósitos	\$ 1,853,650.03
- Total de retiros	\$ 1,641,000.00
+ Intereses Netos Ganados	\$ 22.14
- Total de comisiones cobradas	\$ 0.00
- IVA sobre comisiones (16%)	\$ 0.00
- Intereses Cobrados	\$ 0.00
Saldo actual	\$ 213,998.76
Saldo disponible al día*	\$ 213,998.76

Saldo Promedio

Saldo promedio mínimo	\$ 0.00
En el Periodo 01 Jul al 31 Jul:	\$ 116,853.17
Días que comprende el periodo	31

Intereses devengados

Tasa Bruta Anual	0.22%
Interés Tasa Bruta Anual	\$ 22.14
Retención de ISR	\$ 0.00
INTERESES NETOS GANADOS	\$ 22.14

Saldo no disponible al día

Depósitos de Cheques S.B.C.	\$ 0.00
Ret. Garantía Líquida	\$ 0.00
Comisiones pendientes de aplicar	\$ 0.00
Compras no aplicadas	\$ 0.00
TOTAL	\$ 0.00

Resumen de comisiones

Cheques girados	0
Cheques girados sin comisión	0
Cheques girados con comisión	0
Importe de la comisión	\$ 0.00
Por cheques devueltos	\$ 0.00
Otras comisiones	\$ 0.00

ENLACE GLOBAL PM C/INTERESES
 (Saldo inicial de \$1,326.59)

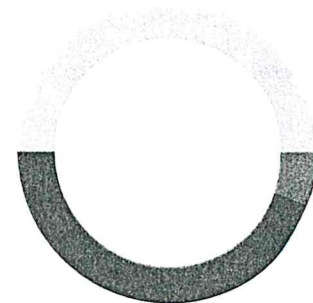

DEPÓSITOS	\$1,853,650.03
RETIROS	\$1,641,000.00
COMISIONES	\$0.00
OTROS CARGOS	\$0.00
SALDO FINAL	\$213,998.76

QUEREMOS
 QUE TU DINERO
**CREZCA
 SEGURO**

Pagaré

Gana el
110%
 de Cetes
 con pagaré

INSTITUTO DE PENSIONES DEL ESTADO DE JALISCO

AV MAGISTERIO 1155
 OBSERVATORIO, GUADALAJARA
 GUADALAJARA, JALISCO

C.P. 44270 C.R. 44101 P03200281



0718889106001620857001

CODIGO DE CLIENTE NO. 01620857

R.F.C. IPE540101 GXO
 MONEDA : MONEDA NACIONAL
 SUCURSAL: 0281 SUC. JARDINES ALCALDE
 TELEFONO: 51-69-43-00 DE CDMX; 0 LADA 01800-50-10-000
 PERIODO : 01 AL 31 DE JULIO DE 2018

0054312

HOJA 1 DE 2

INFORMACION A CLIENTES

RESUMEN INFORMATIVO

PRODUCTO		MES ANTERIOR	MES ACTUAL	INTERESES BRUTOS	COMISIONES COBRADAS	* GAT NOMINAL	* GAT REAL
CUENTA TRADICIONAL	65-50229825-1	70,868.88 100.00%	101,535.84 100.00%	0.00	175.00		
INVERSION CRECIENTE	66-50229825-1	0.00 0.00%	0.00 0.00%	0.00	0.00	0.00%	-3.69%
TOTAL		70,868.88 100.00%	101,535.84 100.00%				

CUENTA DE CHEQUES

CUENTA TRADICIONAL 65-50229825-1

SALDO PROMEDIO	3,796,997.90	SALDO INICIAL	70,868.88	+ INTERESES BRUTOS		CLABE	014320655022982515
TASA BRUTA DE INTERES ANUAL	0.0000%	+ DEPOSITOS	57,658,897.54	- I.S.R. RETENIDO (.46%)			
DIAS DEL PERIODO	31	- RETIROS	57,628,230.58	= INTERESES NETOS			
SDO. PROMEDIO MINIMO	5,000.00						
CORTE AL 31/07/2018		= SALDO ACTUAL	101,535.84	COMISIONES COBRADAS			175.00

DINERO CRECIENTE SANTANDER

INVERSION CRECIENTE 66-50229825-1

SALDO PROMEDIO	0.00	SALDO INICIAL	0.00	* GAT NOMINAL	0.00%
		+ DEPOSITOS	0.00	* GAT REAL	-3.69%
DIAS DEL PERIODO	31	- RETIROS	0.00	+ INTERESES BRUTOS	
CORTE AL 31/07/2018		= SALDO ACTUAL	0.00	- I.S.R. RETENIDO (.46%)	
				= INTERESES NETOS	

CUENTA DE CHEQUES

GRAFICO CUENTA DE CHEQUES

CUENTA TRADICIONAL 65-50229825-1

(Saldo Inicial de \$70,868.88)

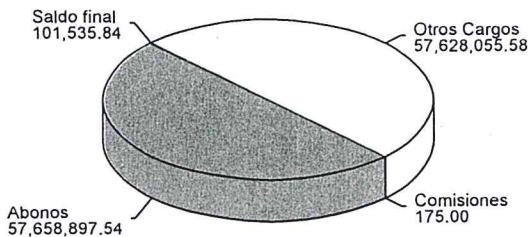



¿Sabía que...?



CIBanco fomenta el deporte a través de actividades como "La Etapa México by Le Tour de France" Participa en Septiembre y logra tu meta. Rueda · Vive · Triunfa

ESTADO DE CUENTA

CIBanco, S.A. Institución de Banca Múltiple

Período 01/JUL/2018 al 31/JUL/2018

06435-AM-PM INSTITUTO DE PENSIONES DEL ESTADO DE JALISCO OG
MAGISTERIO 1155
OBSERVATORIO
44266, GUADALAJARA, JALISCO
C.R. 44101



CURP:

Fecha de Corte: 31/JUL/2018
Num. Cliente: 1000002838
RFC: IPE540101GX0
Num. Cuenta: 00000029017
CLABE: 143180000000290176
Tipo de Moneda: Moneda Nacional
Suc: PROVIDENCIA
C. Regional: C.Reg. Occidente
Ejecutivo: LEON HERNANDEZ JUAN JOSE

Resumen Cuenta CUENTA DEP SIN INT SIN CHEQ

Días del período:	31	Saldo mes anterior:	0.00
Saldo mínimo requerido:	100,000.00	+Depósito / abonos:	202,859,940.23
Saldo promedio diario mensual:	0.00	-Retiros / cargos:	202,859,940.23
Total de comisiones cobradas:	0.00	+Intereses brutos pagados en la cuenta:	0.00
I.V.A. cobrado:	0.00	-I.S.R. retenido:	0.00
Tasa Bruta de interés (%):	0.00	+Intereses brutos pagados por inversiones:	0.00
GAT:	No aplica	-I.S.R. retenidos por inversiones:	0.00
		Saldo Final:	0.00

Saldos al cierre del mes		
Saldo a la vista: 0.00	Saldo Inversiones vigentes: 0.00	Saldo Total: 0.00

www.cibanco.com



En el banco, Tus ahorros están protegidos
www.ipab.org.mx

INSTITUTO DE PENSIONES DEL ESTADO DE JALISCO
 CALLE MAGISTERIO 1155
 ZONA CENTRO
 GUADALAJARA JAL. C.P. 44270
 SUCURSAL: 2719 DIANA CAZADORA
 TIPO DE ENVÍO: SIDEL



NO. DE CLIENTE: 23986883
 RFC: IPE540101GX0

DATOS DE SUCURSAL:
 PLAZA: 9244 PLAZA DISTRITO FEDERAL
 DIRECCIÓN: PASEO DE LA REFORMA 373 CUAUHTEMOC
 TELÉFONO:

INFORMACIÓN DEL PERIODO

Periodo Del 01/Julio/2018 al 31/Julio/2018
 Fecha de corte 31/Julio/2018
 Moneda PESOS

RESUMEN INTEGRAL

Producto	No. de Cuenta	CLABE	Saldo anterior	Saldo al corte
CUENTA PRODUCTIVA ESPECIAL	0300156000	072 180 00300156000 9	\$1,022,252.30	\$2,652,524.37
TOTAL			\$1,022,252.30	\$2,652,524.37

DETALLE ENLACE ESPECIAL PM ▼

Resumen del periodo	
Saldo inicial del periodo	\$ 1,022,252.30
+ Total de depósitos	\$ 31,774,732.62
- Total de retiros	\$ 30,151,829.60
+ Intereses Netos Ganados	\$ 7,369.05
- Total de comisiones cobradas	\$ 0.00
- IVA sobre comisiones (16%)	\$ 0.00
- Intereses Cobrados	\$ 0.00
Saldo actual	\$ 2,652,524.37
Saldo disponible al día*	\$ 2,652,524.37
Saldo Promedio	
Saldo promedio mínimo	\$ 0.00
En el Periodo 01 Jul al 31 Jul:	\$ 2,112,072.25
Días que comprende el periodo	31
Intereses devengados	
Tasa Bruta Anual	4.05%
Interés Tasa Bruta Anual	\$ 7,369.05
Retención de ISR	\$ 0.00
INTERESES NETOS GANADOS	\$ 7,369.05
Saldo no disponible al día	
Depósitos de Cheques S.B.C.	\$ 0.00
Ret. Garantía Líquida	\$ 0.00
Comisiones pendientes de aplicar	\$ 0.00
Compras no aplicadas	\$ 0.00
TOTAL	\$ 0.00
Resumen de comisiones	
Cheques girados	0
Cheques girados sin comisión	0
Cheques girados con comisión	0
Importe de la comisión	\$ 0.00
Por cheques devueltos	\$ 0.00
Otras comisiones	\$ 0.00

CUENTA PRODUCTIVA ESPECIAL
 (Saldo inicial de \$1,022,252.30)

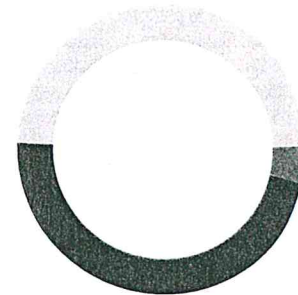

DEPOSITOS	\$31,774,732.62
RETIROS	\$30,151,829.60
COMISIONES	\$0.00
OTROS CARGOS	\$0.00
SALDO FINAL	\$2,652,524.37

QUEREMOS
 QUE TU DINERO
**CREZCA
 SEGURO**

Pagaré

Gana el
110%
 de Cetes
 con pagaré

Línea Directa para su empresa:

Ciudad de México: (55) 5140 5640 | Monterrey: (81) 8156 9640 | Guadalajara: (33) 3669 9040 | Resto del país: 01 800 - DIRECTA (3473282) | Visita nuestra página: www.banorte.com

Banco Mercantil del Norte S.A. Institución de Banca Múltiple Grupo Financiero Banorte, Av. Revolución No. 3000, Colonia Primavera C.P.664330, Monterrey Nuevo León. N.C. BANORTE028942/